

Schiphol-Rijk
Boeingavenue 303 E



te > **koop** >

Vraagprijs:
€ 305.000,- V.O.N.

Jouw>

Bedrijfsmakelaar>

Maak kennis met de bedrijfsmakelaar in Gouda

Al ruim 50 jaar zijn we een begrip in Zuid-Holland. Zo wonen wij in het gebied waar wij domineren. Gouda en de regio kent daarom weinig geheimen voor ons. De combinatie van jarenlange ervaring, ons vermogen goed te kunnen luisteren en een persoonlijke aanpak, heeft gezorgd voor vele contacten.

Dit kan voor jou leiden tot verrassende kansen.



Frederik Jan>
Hordijk>

NVM Register Makelaar-Taxateur

06 19 07 75 61

fjhordijk@vanherk.nl

Omschrijving

Object: complete uitgeruste multifunctionele bedrijfsunit, onderdeel uitmakende van de bedrijfsverzamelgebouwen De Mainport 2.0 te Schiphol-Rijk

Vloeroppervlakte: totaal circa 108 m² VVO verdeeld over:
begane grond circa 54 m² VVO
verdieping circa 54 m² VVO

Parkeervoorziening: de bedrijfsunit beschikt over 2 parkeerplaatsen.

Locatie/bereikbaarheid:

De bedrijfsunits zijn gesitueerd op het kantoren-/bedrijventerrein Schiphol-Rijk aan de Molenweg op zeer korte afstand van de brug naar Aalsmeer en het nieuw ontwikkelde gebied Greenpark en de bloemenveiling Royal FloraHolland. Schiphol-Rijk wordt aangemerkt als een hoogwaardig modern gebied met fraai aangelegde water- en groenpartijen. Diverse toonaangevende bedrijven hebben Schiphol-Rijk als vestigingsplaats gekozen. In het park bevinden zich meerdere hotels met onder meer diverse vergaderfaciliteiten en een bar/restaurant in het naastgelegen Best Western Hotel.

De bedrijfsunits zijn strategisch gelegen nabij Schiphol Airport en is uitstekend bereikbaar door de centrale ligging nabij uitvalswegen en openbaarvervoer verbindingen. Schiphol-Rijk ligt aan de N196 en de nieuwe N201 met directe aansluiting op de rijksweg A4/A5 richting Amsterdam, Haarlem, Den Haag en Rotterdam, rijksweg A9 richting Haarlem, Amsterdam Zuidoost en Utrecht en rijksweg A10 richting Amsterdam, Amersfoort. Zowel de luchthaven Schiphol als Greenpark en bloemenveiling Royal FloraHolland zijn met de auto binnen enkele minuten bereikbaar.

Ook per openbaar vervoer is het goed te bereiken, dankzij de op loopafstand gelegen bushalte waar vanuit het NS-station Schiphol binnen enkele minuten is te bereiken.



Omschrijving

Opleveringsniveau:

- handbedienbare overheaddeur (afm. ca. 3,30/3,0 m l (bxh));
- begane grond vrije hoogte circa 3.70 m';
- verdieping vrije hoogte circa 3,00 m l;
- 3 x 25A op basis van 230 Volt, hiermee behoort krachtstroom tot de mogelijkheden;
- separate toegangsdeur;
- vloerbelasting circa 2.000 kg/m² voor de begane grond en 400 kg/m² voor de verdieping;
- systeemplafond met verlichtingsarmaturen;
- led buitenlamp;
- led-verlichting;
- diverse wand contact dozen;
- pantry met warmwater boiler;
- toilet;
- uitstort gootsteen;
- eclecticische verwarmingspaneel;
- voorbereiding zonnepanelen;
- een automatische brandmelder;
- vluchtweg aanduidingen met noodverlichting.(1x begane grond en 1x verdieping);
- draagbaar blustoestel conform NEN 2559;
- mogelijkheid om op een vaste plaats reclame te voeren.

Aanvaarding: in overleg.

Vraagprijs: € 305.000,- v.o.n., excl. BTW (Er is geen overdrachtsbelasting van toepassing. Wel zijn de notariskosten voor rekening van koper!).

Bijdrage VvE: de VvE is nog in oprichting, een bijdrage is nog niet bekend.

Huurprijs: € 1.795,- per maand, exclusief BTW.

Servicekosten: een voorschot bedrag van € 50,- per maand, exclusief B.T.W. ten behoeve van:

- onderhoud groen;
- onderhoudscontract overheaddeuren en brandblusser;

Huurder beschikt over eigen meters en dient derhalve zelf overeenkomsten te sluiten met desbetreffende nutsbedrijven.

Huurprijsaanpassing: jaarlijks zal de huurprijs worden herzien op basis van de wijziging van het maandprijscijfer volgens de consumentenprijsindex (CPI) Alle Huishoudens (2015=100), gepubliceerd door het Centraal Bureau voor de Statistiek (CBS), mits dit geen verlaging tot gevolg heeft.

Huurbetaling: de betaling van de huurprijs, eventuele servicekosten en de eventuele B.T.W. geschiedt in termijnen 1 maand bij vooruitbetaling.

Huurtermijn: de huurovereenkomst wordt aangegaan voor nader vast te stellen termijnen.

Omschrijving

Zekerheid: huurder dient binnen 2 weken na ondertekening van de huurovereenkomst, maar uiterlijk een dag voor de datum van ingebruikname, aan verhuurder een bankgarantie c.q. waarborgsom te voldoen voor een betalingstermijn van 3 maanden, inclusief omzetbelasting.

BTW-status: verhuurder wenst te opteren voor BTW-belaste huur en verhuur. Ingeval huurder de BTW niet kan verrekenen, zal de huurprijs in overleg met huurder worden verhoogd ter compensatie van de gevolgen van het vervallen van de mogelijkheid om te opteren voor BTW-belaste huur.

Huurovereenkomst: huurovereenkomst conform het standaard model van de Raad voor Onroerende Zaken (ROZ), zoals gehanteerd door de Nederlandse Vereniging voor Makelaars (NVM).

Voorbehoud: elke transactie behoeft de nadrukkelijke goedkeuring van eigenaar.

Algemeen: al het bovenstaande betreft informatie omtrent de verkoop/verhuur van BOEINGAVENUE 303E te SCHIPHOL-RIJK. De informatie is met zorg samengesteld, maar voor de juistheid ervan kan door Van Herk bedrijfsmakelaars geen aansprakelijkheid worden aanvaard noch aan de vermelde gegevens enig recht worden ontleend. Nadrukkelijk is vermeld dat deze informatieverstrekking niet als een aanbieding of offerte mag worden beschouwd.



Kenmerken



Oppervlakte
108 m²



Bouwjaar
2026



Parkeerplaatsen
2

Hoofdfunctie

Bedrijfsruimte

Voorzieningen

overheaddeuren, betonvloer, toilet, pantry

Oppervlakte

108 m²

Vrije hoogte

370 cm

Vrije overspanning

6 m

Vloerbelasting

2000 kg /m²





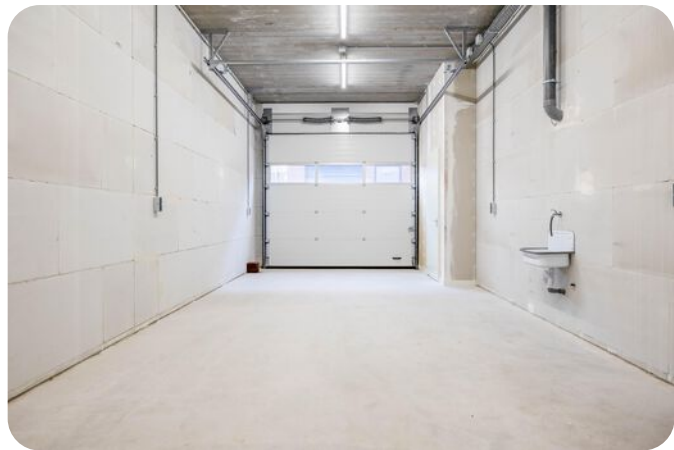
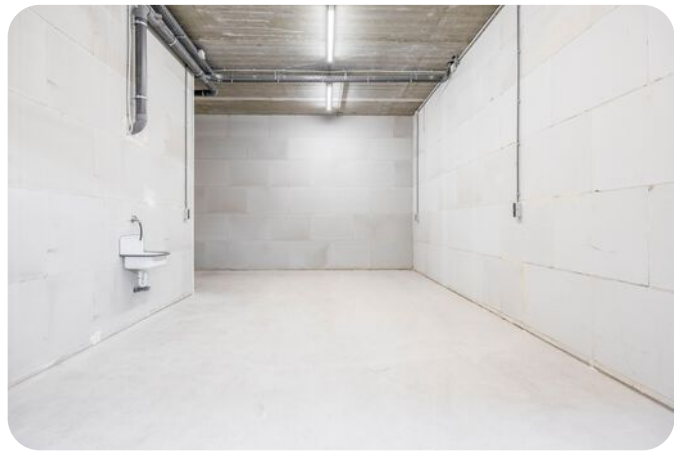
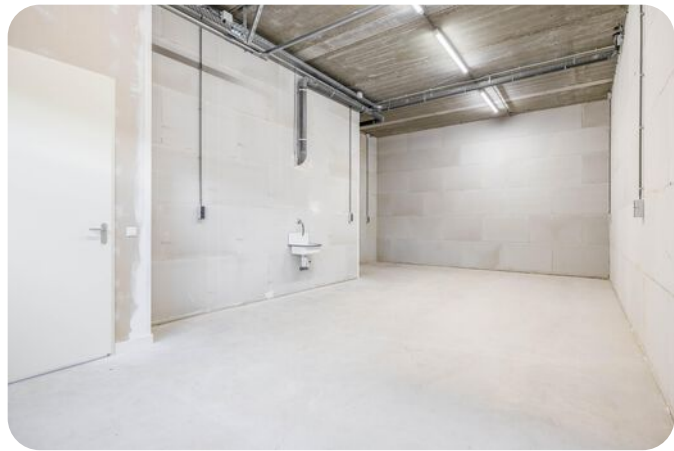

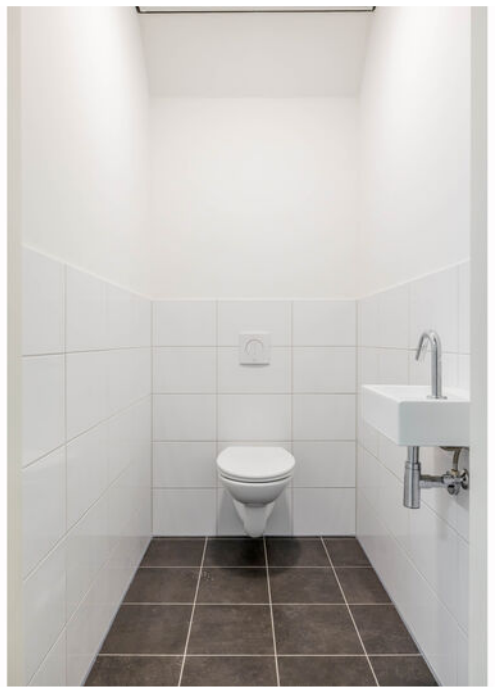
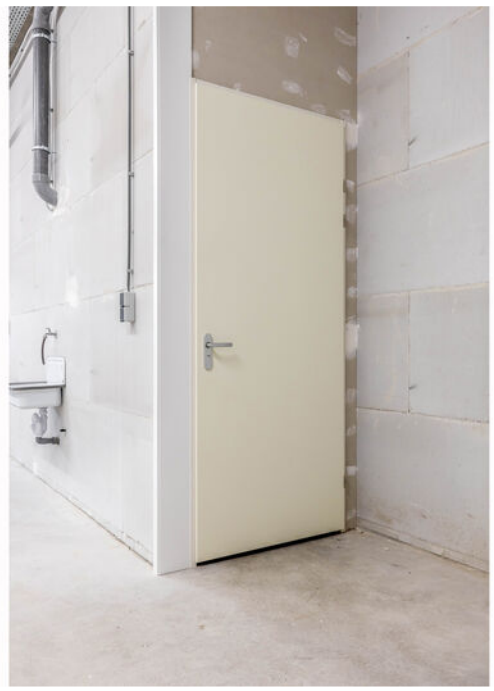

Plattegrond

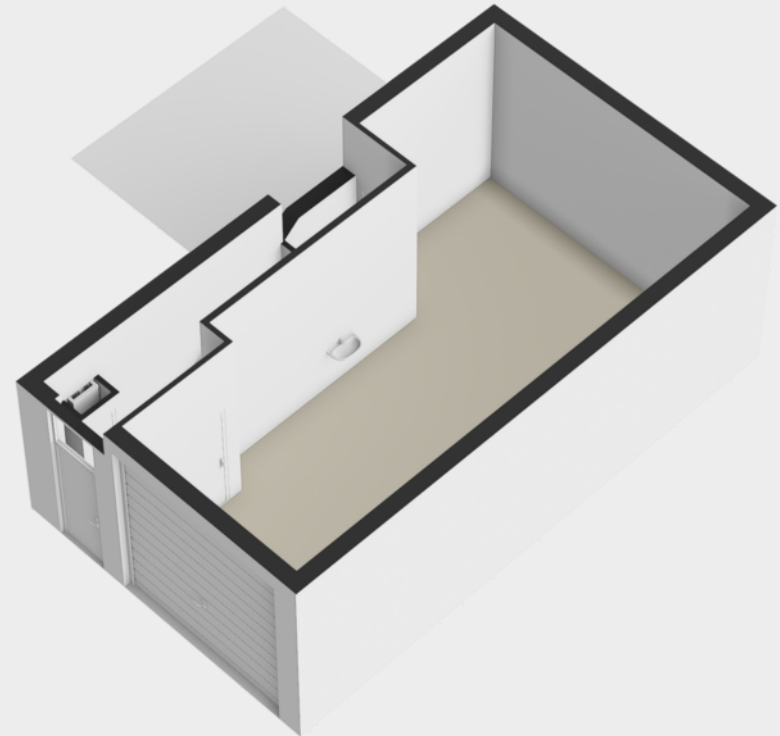
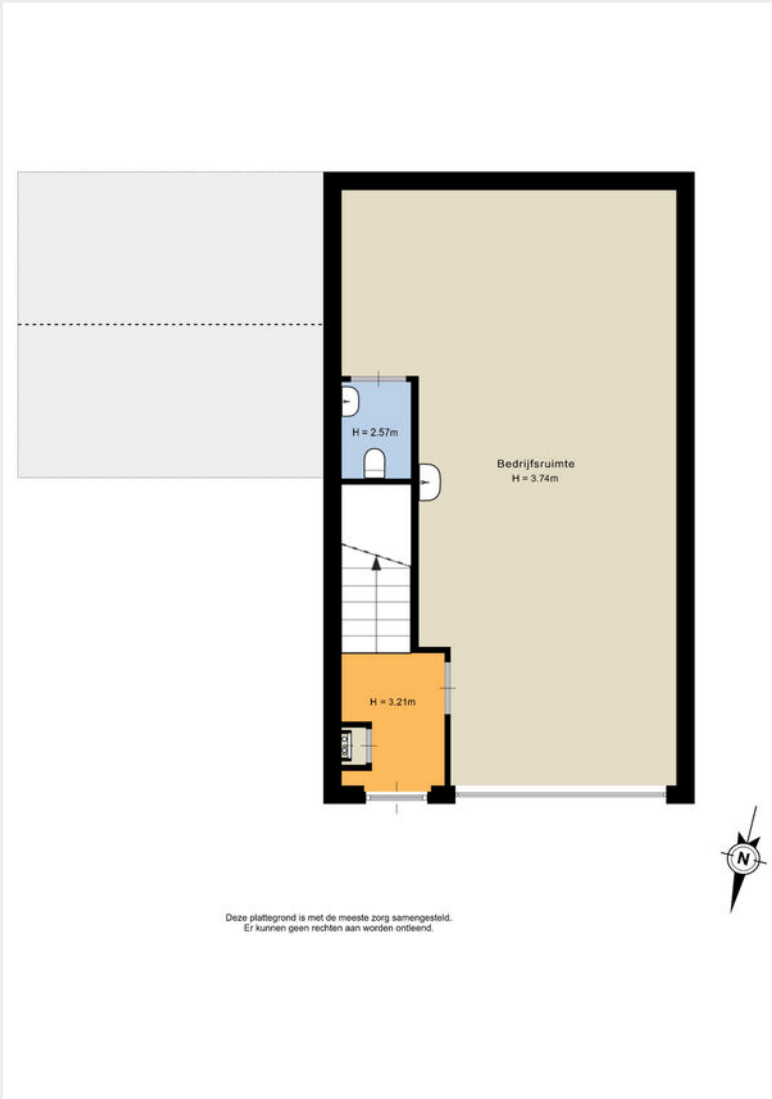

Plattegrond

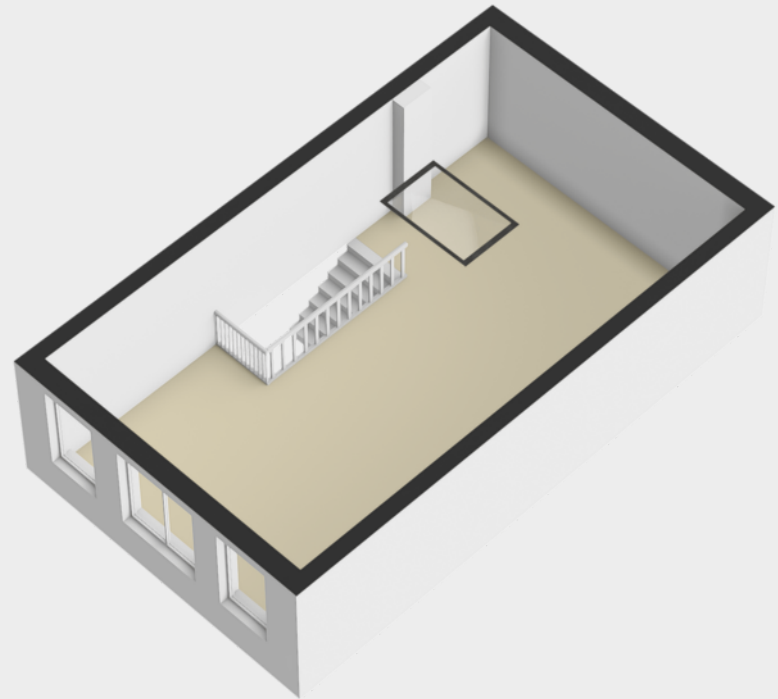
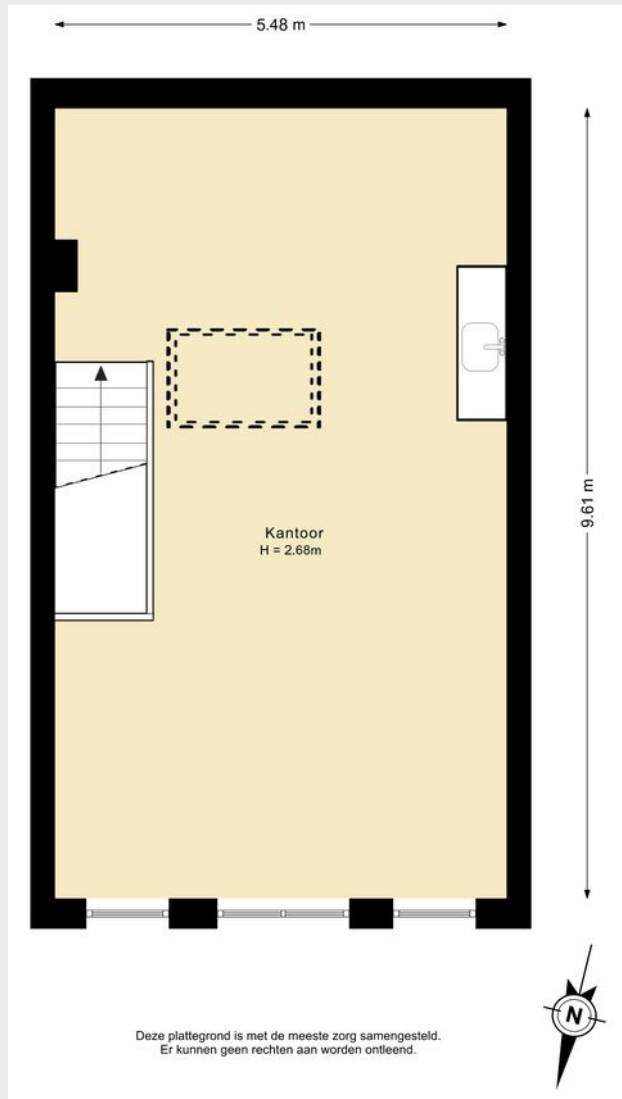



Maurits>
Verhoeff>

Directeur Bedrijfsmakelaars /
NVM Register Makelaar-Taxateur
06 83 98 99 36
mverhoeff@vanherk.nl



Frederik Jan>
Hordijk>

NVM Register Makelaar-Taxateur
06 19 07 75 61
fjhordijk@vanherk.nl



Milan>
van Vliet>

Vastgoedadviseur
06 44 16 88 52
mvanvliet@vanherk.nl



Mayke>
Kranenburg>

Commercieel Binnendienst Medewerker
0182 57 77 00
bedrijven@vanherk.nl



Eva>
Ritmeester>

Commercieel Binnendienst Medewerker
0182 57 77 00
bedrijven@vanherk.nl

Benieuwd wat wij voor jou kunnen betekenen? Neem nu contact met ons op!

0182 57 77 00
bedrijven@vanherk.nl
vanherk.nl/bedrijven

Hoofdpijnen > verkoopprocedure >

1. Bezichtiging uitsluitend na afspraak met en in aanwezigheid van de makelaar.

2. Zodra er overeenstemming is bereikt over de koopsom, de opleveringsdatum en alle overige voorwaarden, zal er een koopakte worden opgemaakt conform het NVM-model.

3. Indien een financieringsvoorbehoud wordt gevraagd en door verkoper wordt geaccepteerd, geldt dit voor een periode van circa 6 weken tenzij anders overeengekomen.

4. Oplevering: in de huidige staat met alle daarbij behorende rechten, aanspraken, zichtbare en onzichtbare gebreken (voor zover bij de verkopende partij niet bekend), heersende en lijdende erfdienstbaarheden, kwalitatieve rechten en vrij van hypotheek, beslagen en inschrijvingen daarvan. Baten en lasten worden door de notaris naar rato verrekend per de datum van de eigendomsoverdracht. Indien het object is verhuurd dan geldt dit ook voor reeds betaalde huurpenningen, servicekosten, borg en alle overige betaalde diensten van verhuurder aan huurder welke betaald zijn door huurder(s).

5. Waarborgsom/ bankgarantie: tot zekerheid voor de nakoming van de verplichtingen wordt door koper bij ondertekening van de koopakte een waarborgsom gestort bij de notaris ten bedrage van 10% van de koopsom. In plaats van de waarborgsom kan koper een schriftelijke bankgarantie stellen, mits deze bankgarantie onvoorwaardelijk is afgegeven door een in Nederland gevestigde bankinstelling.

6. Plattegronden, tekeningen en schetsen: De Meetinstructie is gebaseerd op de NEN2580. De Meetinstructie is bedoeld om een meer eenduidige manier van meten toe te passen voor het geven van een indicatie van de gebruiksoppervlakte. De Meetinstructie sluit verschillen in meetuitkomsten niet volledig uit, door bijvoorbeeld interpretatieverschillen, afrondingen of beperkingen bij het uitvoeren van de meting. Wij stellen u graag in de gelegenheid om ook zelf of door een daartoe deskundig persoon een meting te laten verrichten. Indien u hiervan geen gebruik van maakt kunt u achteraf ook geen rechten aan onze meting ontleen.

7. Het risico t.a.v. eventuele bodem- en/of grondwaterverontreiniging komt -al dan niet na een uitgevoerd grond- en/of grondwateronderzoek- met ingang van de datum van de eigendomsoverdracht voor rekening van koper met vrijwaring daarvan voor verkoper.

N.B. Genoemde hoofdpijnen hebben niet de strekking uitputtend te zijn; al naar gelang de situatie vereist, kunnen door verhuurder voorwaarden worden toegevoegd. Ook kan het nodig zijn genoemde hoofdpijnen nader uit te werken in de akte van levering.

Bij het samenstellen van deze brochure zijn we nauwkeurig te werk gegaan, aan onjuistheden en/of onvolkomenheden kunt u echter geen rechten ontleen.

Hoofdpijnen > verhuurprocedure >

1. Bezichtiging uitsluitend na afspraak met en in aanwezigheid van de makelaar.

2. Zodra er overeenstemming is bereikt over o.a. huursom, servicekosten en overige levering van diensten door verhuurder, de opleveringsdatum, zal er een huurovereenkomst worden opgemaakt conform het NVM / ROZ model. Bij verhuur stemt u er automatisch mee in dat wij een NVM Businessstoest ter bevestiging van uw goedgeheid als huurder mogen uitvoeren.

3. Oplevering: in de huidige staat met alle daarbij behorende rechten, aanspraken, zichtbare en onzichtbare gebreken (voorzover bij de verhurende partij niet bekend), heersende en lijdende erfdienstbaarheden, kwalitatieve rechten

4. Waarborgsom/bankgarantie: tot zekerheid voor de nakoming van de verplichtingen wordt door huurder bij ondertekening van de huurovereenkomst een waarborgsom gestort bij verhuurder ten grote van 3 maanden huur, servicekosten en alle overige betaalde diensten van verhuurder aan huurder inclusief BTW. In plaats van de waarborgsom kan huurder een schriftelijke bankgarantie stellen, mits deze bankgarantie onvoorwaardelijk is afgegeven door een in Nederland gevestigde bankinstelling. De waarborgsom/bankgarantie is geen verkapte huur, bij opzegging dient u de huurpenning tot het einde van de huurperiode blijven voldoen. Na een correcte teruglevering van het gehuurde aan verhuurder zal deze de waarborgsom/bankgarantie retourneren.

5. Plattegronden, tekeningen en schetsen: De Meetinstructie is gebaseerd op de NEN2580. De Meetinstructie is bedoeld om een meer eenduidige manier van meten toe te passen voor het geven van een indicatie van de gebruiksoppervlakte. De Meetinstructie sluit verschillen in meetuitkomsten niet volledig uit, door bijvoorbeeld interpretatieverschillen, afrondingen of beperkingen bij het uitvoeren van de meting. Indien blijkt dat de in artikel genoemde oppervlakte niet juist is komen partijen overeen dat een verschil met de daadwerkelijke grootte (onder- dan wel overmaat) geen verschil zal hebben voor de huurprijs.

N.B. Genoemde hoofdpijnen hebben niet de strekking uitputtend te zijn; al naar gelang de situatie vereist, kunnen door verhuurder voorwaarden worden toegevoegd. Ook kan het nodig zijn genoemde hoofdpijnen nader uit te werken in de akte van levering.

Bij het samenstellen van deze brochure zijn we nauwkeurig te werk gegaan, aan onjuistheden en/of onvolkomenheden kunt u echter geen rechten ontleen.

Disclaimer

1. Bezichtiging uitsluitend na afspraak met en in aanwezigheid van de makelaar.

2. Zodra er overeenstemming is bereikt over de koopsom, de opleveringsdatum en alle overige voorwaarden, zal er een koopakte worden opgemaakt conform het NVM-model.

3. Indien een financieringsvoorbehoud wordt gevraagd en door verkoper wordt geaccepteerd, geldt dit voor een periode van circa 6 weken tenzij anders overeengekomen.

4. Oplevering: in de huidige staat met alle daarbij behorende rechten, aanspraken, zichtbare en onzichtbare gebreken (voor zover bij de verkopende partij niet bekend), heersende en lijdende erfdienstbaarheden, kwalitatieve rechten en vrij van hypotheek, beslagen en inschrijvingen daarvan. Baten en lasten worden door de notaris naar rato verrekend per de datum van de eigendomsoverdracht. Indien het object is verhuurd dan geldt dit ook voor reeds betaalde huurpenningen, servicekosten, borg en alle overige betaalde diensten van verhuurder aan huurder welke betaald zijn door huurder(s).

5. Waarborgsom/ bankgarantie: tot zekerheid voor de nakoming van de verplichtingen wordt door koper bij ondertekening van de koopakte een waarborgsom gestort bij de notaris ten bedrage van 10% van de koopsom. In plaats van de waarborgsom kan koper een schriftelijke bankgarantie stellen, mits deze bankgarantie onvoorwaardelijk is afgegeven door een in Nederland gevestigde bankinstelling.

6. Plattegronden, tekeningen en schetsen: De Meetinstructie is gebaseerd op de NEN2580. De Meetinstructie is bedoeld om een meer eenduidige manier van meten toe te passen voor het geven van een indicatie van de gebruiksoppervlakte. De Meetinstructie sluit verschillen in meetuitkomsten niet volledig uit, door bijvoorbeeld interpretatieverschillen, afrondingen of beperkingen bij het uitvoeren van de meting. Wij stellen u graag in de gelegenheid om ook zelf of door een daartoe deskundig persoon een meting te laten verrichten. Indien u hiervan geen gebruik van maakt kunt u achteraf ook geen rechten aan onze meting ontleen.

7. Het risico t.a.v. eventuele bodem- en/of grondwaterverontreiniging komt -al dan niet na een uitgevoerd grond- en/of grondwateronderzoek- met ingang van de datum van de eigendomsoverdracht voor rekening van koper met vrijwaring daarvan voor verkoper.



van>herk>
bedrijfsmakelaars>

Contactgegevens>

0182 57 77 00

bedrijven@vanherk.nl

vanherk.nl/bedrijven

